

[aller au menu](#) [aller au contenu](#) [accessibilité](#)



# VILLE DE LORIENT

- [EN](#)Version anglaise du site
- [BZH](#)Version bretonne du site
- [Plan de ville](#)
- [Facebook](#)
- [Twitter](#)
- [Instagram](#)
- [LinkedIn](#)
- [YouTube](#)

[ti-user](#)[Démarche](#)[ti-user](#)[Je participe](#) [Toggle navigation](#)

- [Recherche](#)
- [Actualités](#)
- [Services](#)
- [Vie municipale](#)
- [Territoire](#)
- [ti-user](#)[Démarches](#)
- [ti-user](#)[Je participe](#)





1. [Accueil](#)
2. [Vie municipale](#)
3. [Conseil des enfants](#)
4. [Mandats passés](#)
5. [Mandat 2018-2020](#)
6. Les élus 2018-2020

## Les élus 2018-2020



[Consulter le diaporama des 44 jeunes élues et élus municipaux.](#)

### Elus du CME 2018-2020

Secteur	Ecole ou centre	Nom de l'élue
Nord	Bois du Château	Nidjad SAID / Mouraïma HAMADA / Houssem Rehan MOUSSABAY
	FLK	Thomas BODY
	Kerentrech	Alix JAN / Niamh JOHAN
	Le Manio	Isaure FOUCHER--ANGRAND / Abbygaelle GANGNANT
	Maison de quartier	Hedar BAKRAN
	René Guy Cadou	Léa BERTHET / Rokaya MAOULIDA

Secteur	Ecole ou centre	Nom de l'élue
	St Christophe	Clémence RIVETTA
	Ste Thérèse	Dilan KARAAGAG / Jean-Baptiste CHAPELAIN / Ayah EL KETTAB
Centre	Bisson	Matt COLIN / Dorian HUT
	Merville	Côme ERAUSO / Tesnime SILIMAN / Clalire POUPART
	Nouvelle Ville	Lou HAMDAN--GUILLAMET / Mattys LE DILY / Sasha CAIRO--FURET
	Sacré Coeur	Lia FLEURY / Rose MEROT LE BRETON / Salomé BERCHER
	Ste Anne	Pauline MERIC / Théo WELMENT
	Ste Marie	Jade BRIEC / Saveria SOLINAS / Arthur DEL DIN
Sud	Bois Bissonnet	Sila KILIC / Inès DEPYPER TERCAN
	Eclés	Anaëlle MORICE
	François TANGUY	Camille LACHENAYS / Romane BLANCHARD / Lia GROUTSCH
	Kerfichant	Noa LE FUR / Léna LAUDRIN
	Kermelo	Hinatea BREUT-SANCAN / Nadjely PARAMO--CONDE
	Keroman	Joséphine CHARPENTIER WALLON / Gabin DERRIAN
	Lanveur	Emie AVIGNON / Tom FEUVRIER

## Contact

- *Map* Mairie de Lorient  
2 Boulevard Leclerc  
CS 30010 - 56315 Lorient Cedex
- *Téléphone* 02 97 02 22 00
- *Enveloppe* [contact@lorient.bzh](mailto:contact@lorient.bzh)

Pour postuler à un emploi ou envoyer une candidature spontanée, [cliquez ici](#)

## Horaires d'ouverture

Du lundi au vendredi de 8h30 à 17h15  
Le samedi de 9h à 12h, état civil uniquement

[Nous écrire](#)

[Lorient Mag : accès au kiosque](#)

[L'appli Lorient et moi : les liens de téléchargement](#)

Pour ses actions liées à la transition numérique de l'administration :

**DSIL**

- >> Infrastructure serveur performante et sécurisée
- >> Mise en place des applications de la Ville (dont mise à jour de la messagerie et de la suite bureautique)



la Ville de Lorient bénéficie d'une subvention de **417 500 €** dans le cadre de France Relance

>> Au total, **1,23 millions d'euros** sont mobilisés pour un territoire connecté avec des services publics dématérialisés qui facilitent la vie, et une e-administration collaborative et simplifiée.

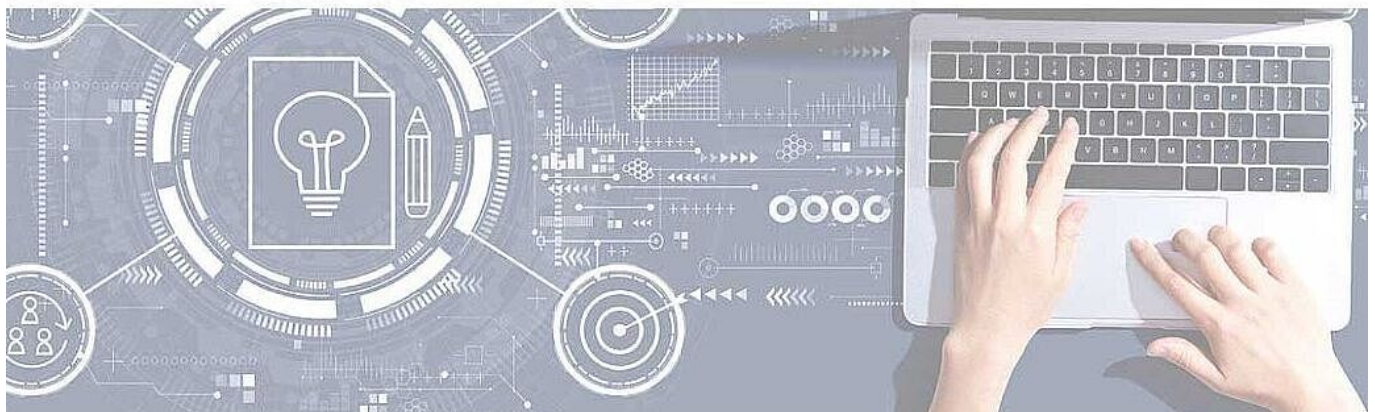

COFINANCÉ PAR

**UNION EUROPÉENNE  
UNANIEZH EUROPA**



FINANCEMENT  
DANS LE CADRE  
DE LA RÉPONSE  
DE L'UNION  
À LA PANDÉMIE  
DE COVID-19



**L'Europe s'engage  
en Bretagne** / Avec le Fonds européen  
de développement régional

COFINANCÉ PAR \_\_\_\_\_

UNION EUROPÉENNE  
UNANIEZH EUROPA



***L'Europe s'engage  
en Bretagne***

*Avec le Fonds européen  
de développement régional*

© 2018 - Site officiel de la ville de Lorient

- [Rainbow](#)
- [Support](#)
- [Accessibilité](#)
- [Plan du site](#)
- [Données personnelles](#)
- [Mentions légales](#)
- [Formulaire de contact](#)

- [Imprimer](#)
- [PDF](#)
- [Partager](#)  
[Facebook](#)[Twitter](#)[Addthis](#)

[Retour en haut](#)